

## **TITULARIDAD**

La titularidad de nuestro Colegio corresponde al Instituto de Religiosas Franciscanas Misioneras de la Madre del Divino Pastor, fundado por la Beata María Ana Mogas en la segunda mitad del siglo XIX.

## **OBJETIVO DEL CURSO**

“Apostar por la **sencillez** como modo de ser y de relacionarnos con los demás, mostrándonos como somos, sin liarnos en falsas imágenes y hablando un lenguaje cercano y transparente que nos acerque a los demás haciéndonos más hermanos y más franciscanos”.



Como **objetivos específicos** proponemos:

- 1º. ***Distinguir y valorar lo que es la sencillez, como valor franciscano y de nuestra Propuesta Educativa. Vinculada a reconocer la propia verdad, ser naturales y humildes, obrar sin artificio ni pretensiones de estar por encima de los demás. Este estilo de ser y de vivir nos ayuda a crecer y a valorar lo que realmente somos y son los demás.***
- 2º. ***Apostar por ser sencillos/as en nuestra vida, nuestras decisiones y prioridades, convencidos de que nos hace más valiosos. Expresarnos con sinceridad y transparencia, diciendo lo que pensamos y sentimos. Acoger y respetar a los demás como son, sin juzgarlos ni desvalorizarlos.***
- 3º ***Relacionarnos con los demás con actitudes de cercanía, respeto, amistad y colaboración. Valorando a cada persona, hablando con sinceridad, sin necesidad de destacar o situarnos por encima de los otros, porque todos somos personas valiosas. Cuidar en nosotros este estilo de relaciones y buscar los modos concretos para ayudar a nuestros alumnos a crecer en ellas.***

## **PROPUESTA Y ESTILO DE PASTORAL**

Consideramos nuestro Centro como lugar privilegiado de evangelización desde, en y para la Comunidad Cristiana. Este planteamiento preside toda nuestra labor educativa y se explicita detalladamente en el Plan Anual de Pastoral que se elabora a partir de:

- Una opción decidida por acompañar a los alumnos/as con todos los medios a nuestro alcance en su proceso de personalización de la fe de forma que lleguen a orientar la vida en referencia a Jesús.
- Una vinculación explícita a la Iglesia Católica, Pueblo de Dios, Comunidad de Comunidades.
- Un estilo propio en virtud del cual evangelizamos y construimos Comunidad Cristiana desde una espiritualidad específica dentro de la Iglesia que se define por realzar la humanidad de Cristo Jesús, el Buen Pastor, el amor a María, Divina Pastora, el espíritu franciscano, según M<sup>ra</sup> Ana Mogas lo leyó, y la dimensión misionera que nos convierte en mensajeros del Evangelio en cualquier lugar y servicio, testimoniando siempre el amor preferencial de Dios por los necesitados.

Así, la propuesta pastoral de nuestro Centro se presenta en varios niveles de concreción:

- 1º. Abrirse a la fe. Pastoral General, para todos los alumnos y personas que pertenecen al Centro.
- 2º. Descubrir la fe, “síntesis fe-cultura”. Enseñanza Religiosa Escolar.



- 3º. Vivir y asumir la fe, “compromiso creyente”. Grupos ANAMO. Pequeños grupos formados desde 5º de Educación Primaria.
- 4º. Asociación laical “Mª Ana Mogas” (AMAM) abierto a profesores, antiguos/as alumnos/as y padres y madres.
- 5º. Educar a nuestros alumnos desde pequeños en su relación con Dios, mediante el oratorio.

## Grupos Anamo



# Etapas y niveles

### Primera

- ANAMO JUNIOR
- 5º Y 6º EP

### Segunda

- AMIGOS ANAMO
- CAMINO ANAMO
- 1º –4º ESO

### Tercera

- COMUNIDAD ANAMO
- 1º –2º BHER
- AA., adultos



## ÓRGANOS DIRECTIVOS Y DE FUNCIONAMIENTO

EQUIPO DE TITULARIDAD	DIRECTORA: AURORA CABRERA
EQUIPO DIRECTIVO	CARGO
D. Juan J. Almirón	Director General y Pedagógico
Adriana Jiménez	Jefa de Estudios y Coordinadora ESO
M. M <sup>a</sup> del Pilar Martínez	Coordinadora de Pastoral
D <sup>a</sup> . Antonia Lorente	Coordinadora de E. Primaria
D <sup>a</sup> . M <sup>a</sup> José Gracia	Coordinadora de E. Infantil
EQUIPO DE PASTORAL	ERE
M. M <sup>a</sup> del Pilar Martínez	M. M <sup>a</sup> del Pilar Martínez - Responsable ERE
D <sup>a</sup> Cristina Pérez Martín	Todo el profesorado que imparte la asignatura de Religión
D <sup>a</sup> Gema García Benítez	
D <sup>a</sup> Miriam Valenzuela	
D <sup>a</sup> Gema García Ortega	
D. Juan J. Almirón Dinamarca	
EQUIPO DE CALIDAD	NIVEL
D <sup>a</sup> . Adriana Jiménez Bolívar	Coordinadora
D. Carlos Pedraza Nevado	ESO
Miembros del Eq. Directivo	
CONSEJO ESCOLAR	CARGO
D. Juan J. Almirón	Presidente
M. Ascensión Málaga	Entidad Titular
M. M <sup>a</sup> del Pilar Martínez	Entidad Titular
M. Ángeles Alonso	Entidad Titular
D. Carlos A. Pedraza Nevado	Profesor
D. Francisco Javier Bueno Zurita	Profesor
D <sup>a</sup> . M <sup>a</sup> Jesús Redondo Cantueso	Profesora
D <sup>a</sup> . Miriam Valenzuela Igeño	Profesora
D <sup>a</sup> . Mercedes De Rueda	Personal de Administración y Servicios
D. Juan Jesús Muñoz Vélez	Padre ( representante de AMPA)
D <sup>a</sup> . Pilar León Fernández	Madre
D <sup>a</sup> . Berta Morales Álvarez	Padre
D <sup>a</sup> Nuria Liévana Caballero	Madre
Lola Romero Espejo	Representante de alumno/as
M. <sup>a</sup> Ángeles Ramos Cárdenas	Representante de alumno/as
<b>Nota: Consejo Escolar constituido el 28 de noviembre de 2016</b>	

## ***JUNTA DIRECTIVA DE LA ASOCIACIÓN DE MADRES Y PADRES DE ALUMNOS***

NOMBRE	CARGO
D. Andrés Criado	Presidente
Inmaculada Ruiz Guerrero	Vicepresidenta
D. Antonio Lucena	Secretario
D <sup>a</sup> Berta Morales Álvarez	Tesorera
D. David Pedraza	Vocal
D <sup>a</sup> Inmaculada Ruiz	Vocal
D <sup>a</sup> Inmaculada Garrido	Vocal
D. Juan Jesús Muñoz	Vocal
D. Salvador Gómez Alférez	Vocal
D <sup>a</sup> Ana M <sup>a</sup> Guerrero Morón	Vocal
D <sup>a</sup> Beatriz Mateo Tena	Vocal
Olga Rodríguez Carrillo	Vocal
D. Juan J. Almirón	Vocal nato

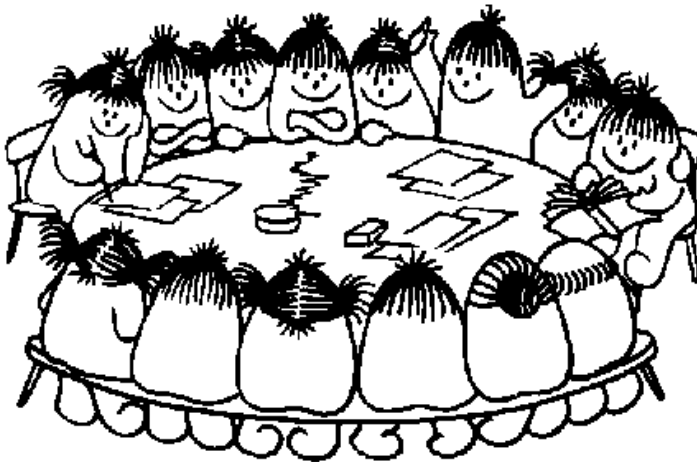

### CONSEJO DE ALUMNOS/AS

CARGO	1º ESO "A"	1º ESO "B"
Delegado/a	Clara Pelayo	José Luis Roig Leiva
Subdelegado/a	Álvaro Salinas	Enrique Barrionuevo Moreno
V. Pastoral	Rafael Medina Regina Fernández	Marta Rodríguez Mohedano Natalia Jiménez Ferreira
V. Convivencia	Ariel García Diana Soto	Virginia Agudo Gallegos
V. Cultura		
V. Med. Ambiente		
V. Deportes	Lorena Jiménez Juan Sánchez	Óscar Romero Espejo
CARGO	2º ESO "A"	2º ESO "B"
Delegado/a	Laura García Baena	Adriana Rodríguez
Subdelegado/a	María Rodríguez Carmona	Álvaro Cabanillas
V. Pastoral	María Montes Rioboo Carina de la Torre Cañete	Clara Castillo Pepe Ramírez
V. Convivencia	Gonzalo Cortés González	Javier Escribano
V. Cultura	Paula Benítez Huertas	Julia Pintor
V. Deportes	Ignacio Campón Prieto María González-Astolfi Carrasco	Andrea Valero
CARGO	3º ESO "A"	3º ESO "B"
Delegado/a	María Pomar Jiménez	Alberto Ledesma Rodríguez
Subdelegado/a	Álvaro Arroyo Baño	M.ª Ángeles Ramos Cárdenas
V. Pastoral	Andrés Criado de la Haba Paula Fernández Quiles	Ana López Ortega Francisco Ruiz Ruiz
V. Convivencia	Esther Carrillo Muñoz Rafa Reina Velasco	Marta Ruiz Sastre Blanca Luque Jurado
V. Cultura		
V. Med. Ambiente		
V. Deportes	Amalia Castro Muñoz Antonio Larrea Castro	José Jordano González Fernando Tejada Pérez
CARGO	4º ESO "A"	4º ESO "B"
Delegado/a	Lucía León Martínez	José Pedraza Abril
Subdelegado/a	María López Ceballos	Lucía Celia Muñoz Valle
V. Pastoral	Candelaria Carrillo Jurado/Rafael Jurado Jurado	Jorrel Lama Albalá / María Nadal Molina
V. Convivencia	Victoria Alcántara del Castillo	Gloria Sánchez Serrano
V. Cultura		
V. Med. Ambiente		
V. Deportes		

## TUTORES – HORARIO DE VISITAS

ETAPA/CICLO	DÍA	HORA	TUTOR	CURSO
E. Infantil	Martes	18.30-19.30	Tere Bonillo	3 años- A
			Cristina Ruiz	3 años- B
			Olga Lagares	4 años- A
			M. <sup>a</sup> Jesús Redondo	4 años- B
			Gema García	5 años- A
			Rocío Galán	5 años- B
Ciclo 1º E. Primaria	Martes	18.30-19.30	Elisabeth Mellado	1º A
			Azahara Martínez	1º B
			Aurora Lorente	2º A
			Vanesa Sánchez	2º B
Ciclo 2º E. Primaria	Martes	18.30-19.30	Ángela Acuña	3º A
			Gloria Infante	3º B
			Antonia Lorente	4º A
			Fernando García	4º B
Ciclo 3º E. Primaria	Martes	18.30-19.30	Jorge Gómez	5º A
			M. M <sup>a</sup> Pilar Martínez	5º B
			Miriam Valenzuela	6º A
			Laura Mesa	6º B

**Nota:** Las entrevistas son concertadas previamente a través de sus hijos/as o por el portal de comunicados de la Plataforma de Seguimiento Pedagógico

	DÍA	HORA	TUTOR	CURSO
ESO	miércoles	10'30-11'30	José Manuel	1º A -ESO
	martes	9'30-10'30	Cristina Pérez	1º B -ESO
	viernes	9'30-10'30	Antonio Zapata	2º A -ESO
	martes	13'00-14'00	Gloria	2º B -ESO
	jueves	13'00-14'00	Carlos Pedraza	3º A -ESO
	lunes	10'30-11'30	M.ª Carmen	3º B -ESO
	viernes	13'00-14'00	Rosario Casado	4º A -ESO
	Viernes	9'30-10'30	José Mª Luque	4º B -ESO

**Nota:** Las entrevistas son concertadas previamente a través de sus hijos/as.

#### OTROS PROFESORES

D. Juan J. Almirón	M. Ángeles Alonso	Dª. Mercedes Secilla
Dª. Nieves R. Galiot	Dª Gema Gª Ortega	Dª Mª José Gracia
D. Antonio Márquez	Dª Mª Dolores López	Dª Mercedes López
D. Pedro Merchán	Francisco J. Bueno	Dª Antonia González
D. Antonio Sáez	D. Jesús Prieto	Dª M.ª del Carmen González

#### OTROS SERVICIOS

**Religioso:** D. Antonio y sacerdotes Parroquia San Miguel

**Psicopedagógico:** D. Jesús Prieto y Dª. Gema García Ortega

**Portería:** M. Isidora López, Inmaculada López y Mercedes de Rueda

**Comedor y ludoteca:** M. Concepción Mayoral, Gloria Infante, Mercedes de Rueda



## HORARIOS DE DESPACHOS



<b>Dirección:</b> Colegio de la Divina Pastora Cádiz Juan J. Almirón	Jueves de 12 a 13, previa cita.
<b>Jefatura de Estudios:</b> Adriana Jiménez	Lunes de 12 a 13 horas, previa cita
<b>Secretaría y Administración</b> Ana M <sup>a</sup> Luna	Lunes a viernes de 9'00-11'00h Lunes y martes de 17'00h-18'00h
<b>Administración:</b> Mercedes de Rueda	De lunes a viernes de 9'30 a 10'30h



## ***INFORMACIÓN A PADRES/MADRES SOBRE EL PROCESO EDUCATIVO***

### **E. INFANTIL, EDUCACIÓN PRIMARIA Y E.S.O.**

<b>Boletín de Calificaciones (a través de la PSP)</b>	
Exploración Inicial	6 de octubre
1 <sup>a</sup> Evaluación	22 de diciembre
2 <sup>a</sup> Evaluación	24 de marzo (Infantil, EPO y ESO)
3 <sup>a</sup> Evaluación	22 junio Infantil y EPO ESO, últimos de junio
Ev. Extraordinaria (ESO)	Septiembre
<b>Nota:</b> Todos los boletines serán publicados exclusivamente en la Plataforma de Seguimiento Pedagógico, no en formato papel.	

## ***NUESTRO NUEVO UNIFORME***

➤ **Es obligatorio**

Que el alumnado de Educación Infantil, Primaria y ESO traiga el uniforme completo (como el chándal), cuidando todos los complementos:

- Zapato colegial ( azul marino)
  - Guantes, felpa, bufandas... ( de los colores del uniforme)
  - Babi ( Infantil y 1º ciclo EPO)
  - Chaquetón/chaqueta de entretiempo (azul marino liso/a).  
No están permitidas las sudaderas, por considerarse ropa deportiva que rompen el estilo del uniforme.
  - Leotardos y/o calcetines (gris marengo o azul marino)
- Que todas las prendas estén marcadas

### ➤ Es opcional

- El pantalón colegial para las niñas.
- El jersey escolar sería opcional en los meses de septiembre, octubre, abril, mayo y junio.

## ***NUESTRO NUEVO CHÁNDAL***

### **Es obligatorio**

- Que todo el alumnado traiga el equipo de Educación Física y zapato deportivo que predomine el color blanco.
- Que todas las prendas estén marcadas.

### **Es opcional**

- El pantalón corto deportivo durante septiembre, octubre, abril, mayo y junio.

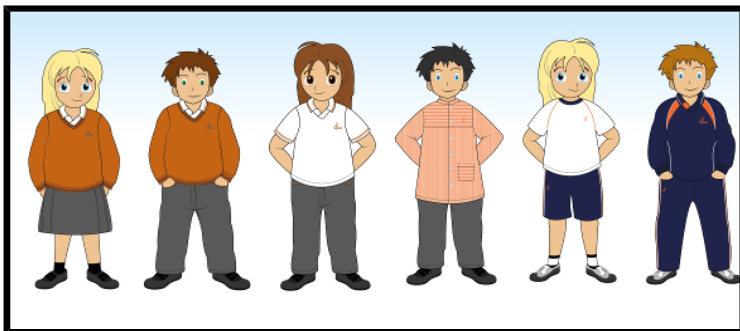

## ORGANIGRAMA DEL CENTRO

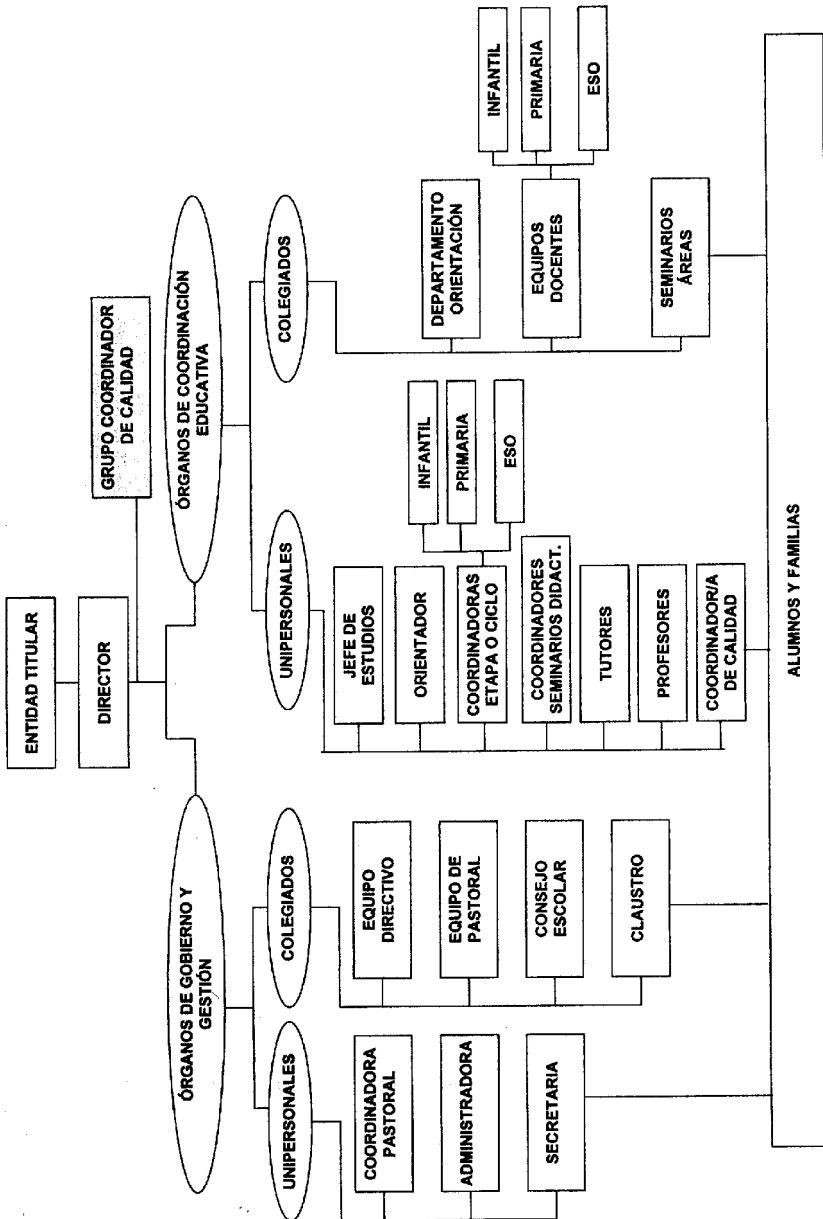

## VACACIONES-FIESTAS DEL CALENDARIO ESCOLAR

VACACIONES	FECHAS
✓ Navidad	Del 23 de diciembre al 8 de enero (inclusive)
✓ Semana Santa	Del 10 al 16 de marzo (inclusive).

FECHA	FIESTA DE...
12 de octubre	Virgen del Pilar
24 de octubre	San Rafael (fiesta local)
01 de noviembre	Por festividad de todos los Santos
06 de diciembre	Por día de la Constitución
08 de diciembre	Día de la Inmaculada
27 de febrero	Día de la educación
29 de febrero	Por día de Andalucía
01 de mayo	Por día del Trabajo
25-26 de mayo (por concretar)	Feria de Mayo

### ACTIVIDADES EXTRAESCOLARES

Actividad	Para alumnos/as de...
✓ Ludoteca	Infantil y Primaria
✓ Escuela de Inglés "Kairos TOWN"	Todas las etapas
✓ Flamenco	Infantil
✓ Robótica	Primaria y ESO
✓ Deportes (ADDIPACOR)	Infantil, Primaria y ESO

### SERVICIOS COMPLEMENTARIOS

OFERTADOS	PARA ALUMNOS/AS DE...
✓ Aula Matinal	Infantil y Primaria
✓ Comedor Escolar	Infantil, Primaria y ESO
✓ Seguro Escolar	Infantil, Primaria, 1º, 2º ESO
✓ Gabinete Psicopedagógico	Infantil y Primaria
✓ Transporte Escolar (AMPA)	Infantil y Primaria
✓ Atención telemática a familias (PSP)	Todas las etapas